

Paseo de la memoria

Circuito dentro del “bosque” que pretende evocar la sensibilidad de los visitantes en un espacio natural de reflexión.

Se concibe mediante las trazas existentes, la topografía y vegetación del lugar. Las preexistencias son tomadas como punto de partida para la proyección del circuito en formato de senda.

En este andar por el bosque se presentan una serie de elementos compositivos tales como elementos donde se ubican placas conmemorativas a las víctimas de terrorismo de estado a lo largo del recorrido, un jardín de herbáceas en el punto más alto del terreno, pudiendo ir acompañado de una pieza artística que evoque a la memoria y plantaciones de especies vegetales (número conmemorativo) que generen diversas espacialidades y sensaciones a través de la composición vegetal y sus texturas, follajes y floraciones.

El circuito se materializa en senda peatonal que transita por este espacio permitiendo diversas circulaciones y direccionalidades poniendo de manifiesto la memoria a través de las placas conmemorativas con nombres y código QR.

El circuito permite ser vivenciado de diversas formas pudiendo ser recorrido en varios sentidos y por tramos.

En este circuito abierto (en cuanto a experiencia) se presentan una serie de refugios en medio de la vegetación que se perciben como vacíos en el bosque que permiten el silencio, la contemplación y la reflexión rodeados de naturaleza.

Las diversas materialidades de la propuesta acompañan la identidad del parque con el fin de unificar los espacios y se proponen materiales permeables y de carácter natural como madera y piedra partida.

“La propuesta busca generar un aporte a la conservación de la memoria colectiva y un homenaje a las víctimas mediante un aporte ecológico permanente.”*



Diagrama representativo de la propuesta

*@parqueroosevelt



Componentes de propuesta_

Pre_ existencias

- Parches vegetales
- Topografía
- Trillos
- Vacios en el bosque



Circuito - Descansos

- Circuito de la memoria
- Movilidad
- Caminería y principal + secundarias
- Espacios de silencio y reflexión contenidos por el bosque (Refugios)



Hitos

- Placas de la memoria
- Hito simbólico (objeto artístico)
- Espacios de reflexión
- Señalética



Vegetación

- Parches de vegetación nativa
- Especies de porte arbóreo y arbustivo
- Macizo de herbáceas de valor ornamental
- Visuales abiertas- cerradas

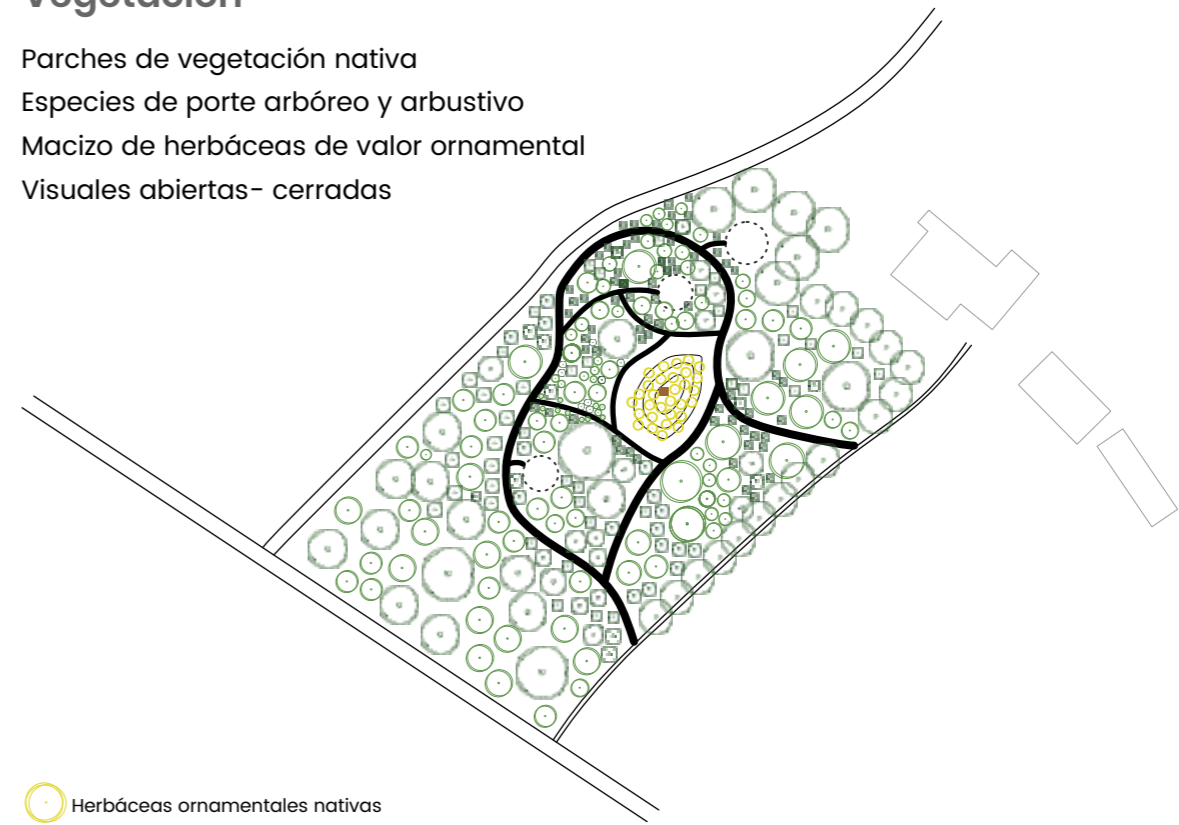

- Placas conmemorativas
- Cartelería informativa
- Hito simbólico (intervención artística)

- Herbáceas ornamentales nativas
- Árboles y arbustos nativos

Propuesta general

Esquema de distribución espacial de los componentes de la propuesta





Acceso - ubicación cartelería



Hito simbólico - Jardín de herbáceas

Área de intervención



Se incorpora la caminería a la senda preexistente



Refugio en el bosque (se bloqueará la visual mediante ejemplares vegetales)



Área para plantación

Materialidad - Referencias



SIMBOLOGÍA / HITO



PLACAS



SENDERO



JARDÍN HERBÁCEAS



EQUIPAMIENTO



REFUGIOS



Acacia sellowiana
Guayabo del país



Aloysia gratissima
Cedrón del monte



Bauhinia forficata
Pata de vaca



Blepharocalyx salicifolius
Arrayán



Calliandra tweedii
Plumerillo rojo



Calliandra brevipes
Plumerillo rosado



Celtis spinosa
Tala trepador



Citharexylum montevidense
Tarumán



Daphnopsis racemosa
Envira



Dodonaea viscosa
Candela



Escalonia bifida
Pititos



Vachellia caven
Espinillo



Ficus luschnathiana
Higuerón



Myrceugenia glaucescens
Murta



Myrrhinium atropurpureum
Palo de hierro



Myrsine laetevirens
Canelón



Peltophorum dubium
Ibirapitá



Phytolacca dioica
Ombú



Psidium cattleianum
Arazá



Senna corymbosa

Especies vegetales sugeridas



Commelina erecta



Cortderia selloana



Sysyrinchium palmifolium



Senecio crassiflorus



Verbena rigida



Lupinus multiflorus



Senecio vira vira



Petunia axillaris



Petunia integrifolia



Nierembergia ericoides



Senecio ostenii



Lantana montevidensis



Grindelia orientalis



Pavonia hastata



Verbena bonariensis

Jardín de herbáceas

Elaborado por:

Arq. José Freitas
Lic. Mariana Talento
Téc. Victoria García
Téc. Verónica Pombo
Gp. Martín Coronel

